CAR MOTORS ROMA S.R.L.S.
Via Anagnina 530 - 00118 Roma
+39 371 427 4739 - carmotorsroma@gmail.com

SCHEDA VETTURA

Volkswagen Golf VIII GTD DSG BlackStyle Matrix

EUR 33.400

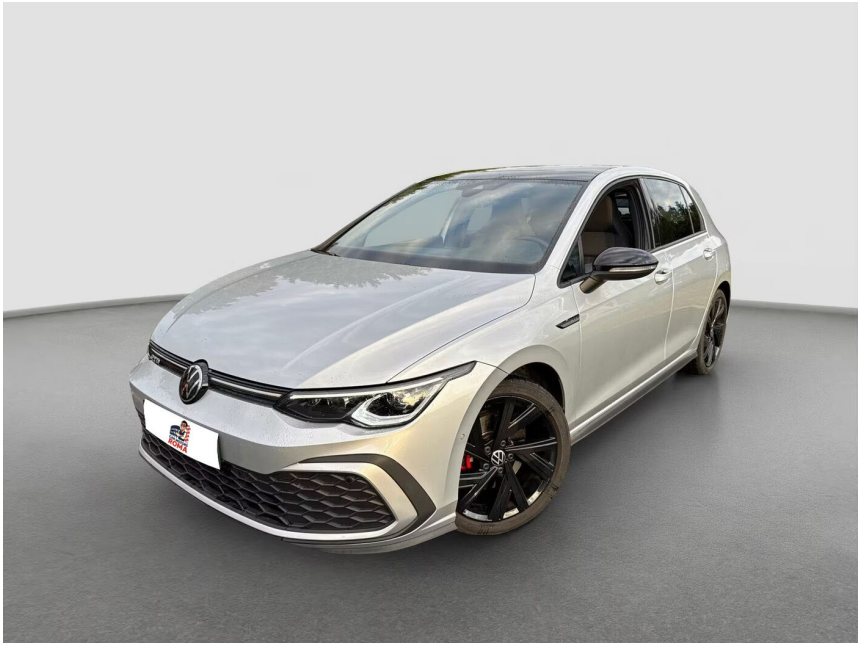

Anno
2023

Chilometri
56.690 km

Alimentazione
Diesel

Cambio
Automatico

Potenza
200 CV

Colore
-

CAR MOTORS ROMA S.R.L.S.
Via Anagnina 530 - 00118 Roma
+39 371 427 4739 - carmotorsroma@gmail.com

INFORMAZIONI VETTURA

Volkswagen Golf VIII GTD DSG BlackStyle Matrix

FINANZIAMENTO SU RICHIESTA

Prezzo vettura EUR 33.400

Richiedi una proposta personalizzata

DESCRIZIONE

Chilometraggio 56.690 chilometri Cilindrata del motore 1.968 cm3 Prestazione 147 kW (200 CV) Tipo di unità motore a combustione interna Tipo di carburante Diesel Numero di posti 5 Numero di porte 4/5 trasmissione Automatico Classe di emissione Euro6d distintivo ambientale 4 (Verde) Prima registrazione 03/2023 Numero di proprietari del veicolo 2 aria condizionata Climatizzatore automatico a 3 zone Assistenza al parcheggio Telecamera posteriore, sistemi di sterzo automatico, anteriore Airbag Airbag frontali, laterali e altri Colore (produttore) argento riflesso Colore Argento metallizzato Interno Tessuto, Nero cilindro 4 attrezzatura vetri oscurati ABS controllo adattivo della velocità di crociera Sistema di avviso di distanza Luci di svolta adattive Sistema di allarme Illuminazione ambientale Android Auto Apple CarPlay bracciolo Assistente al parcheggio

Attenzione: prendere in prestito denaro costa denaro. Condizioni e costi su proposta dell'istituto.